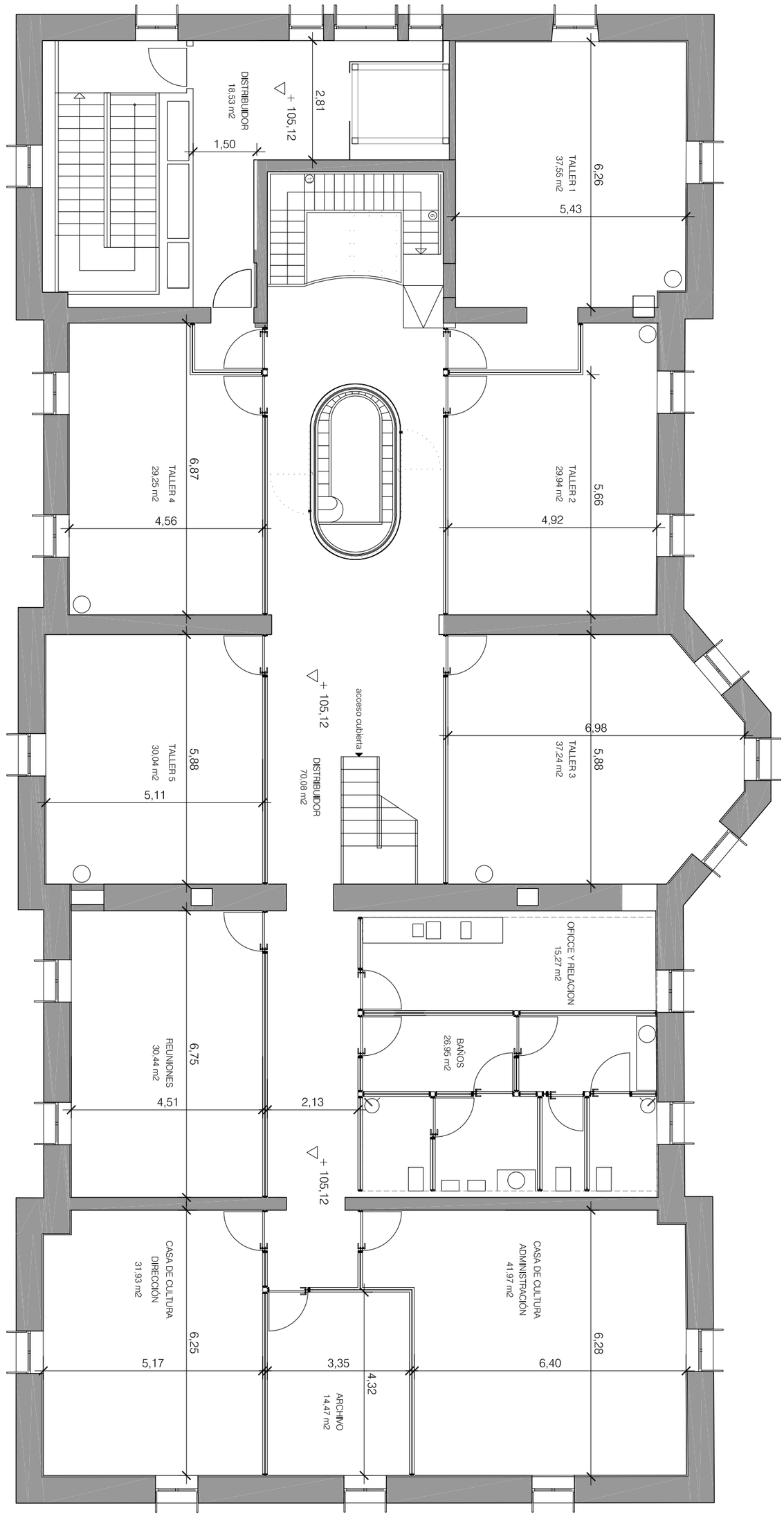

PROYECTO DE ACTIVIDAD DE CENTRO CULTURAL - CASA DE LA PAZ EN CONJUNTO MONUMENTAL PARQUE DE AIETE. DONOSTIA

PALACIO. PLANTA SEGUNDA. COTAS y SUPERFICIES **e:1/100**

Promotor: Ayuntamiento de Donostia - San Sebastián

Enero 2021

Arquitectura: Isuuru arquitectos

Colaboradores:
Instalaciones: Nieves Aranburu

06